

# DEIXE SEU EXEMPLO

Letra: Ana Maria Soares Pereira

Música: Moacyr Camargo

**Staff 1:** Chords: C, Am<sup>7</sup>, F, G<sup>7</sup>sus<sup>4</sup>.  
A in - te - li - gên - cia pro - duz seus fru - tos al -

**Staff 2:** Chords: G<sup>7</sup>sus<sup>4</sup>, C, A<sup>7</sup>sus<sup>4</sup>, Am<sup>7</sup>.  
guns do - ces ou - tros nem tan - to A

**Staff 3:** Chords: Fmaj<sup>7</sup>, Dm<sup>7</sup>, C, G<sup>7</sup>.  
Te - c - no - lo - gi - a a - lar - gou a vi - são do ho - mem

**Staff 4:** Chords: Dm<sup>7</sup>, F, C, G<sup>7</sup>, C.  
pa - ra as es - tre - las e mer - gu - lhou nas or - ga - ne - las

**Staff 5:** Chords: Em<sup>7</sup>, F.  
Des - ven - dou o mun - do dos á - to - mos e dos quar - ks au - xi - li -

**Staff 6:** Chords: Dm<sup>7</sup>, G/B, C.  
ou na cu - ra das do - en - ças In - ter - li - gou os

21 **Em7** **F**

po - vos nu - ma re - de di - gi - tal glo - bal mo -

23 **Dm7** **F** **G7sus4**

men - tos de\_es - pe - ran - ças en - tre nós en - tre

25 **Am7** **D7** **G7** **C** **A7sus4** **A7**

nó - ó - ós en - tre nós

29 **D** **A7**

Te - c - no - lo - gi - a o mau u - so - que fi - ze - mos em -

31 **G** **D/A** **A7**

po - bre - ceu, dis - tan - ci - ou, e\_en - ver - go - nhou a\_hu - ma - ni - da -

33 **D** **G** **D**

de Con - tra - di - ções, do - lo -

36 **G** **Em7** **D**

ro - sos mo - men - tos, di - fí - cil a - pren - di - za -

39

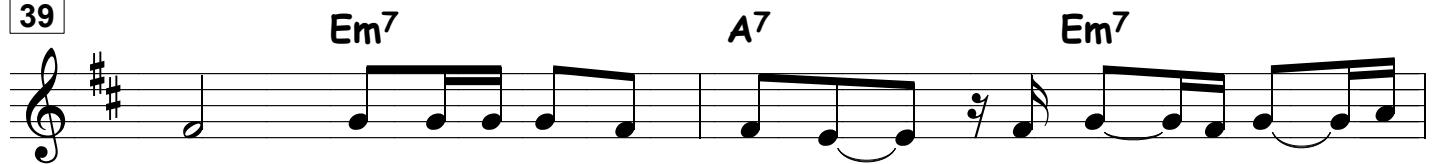

gem! Tem - po de re - a - jus - te, es - ta - mos to - dos

41

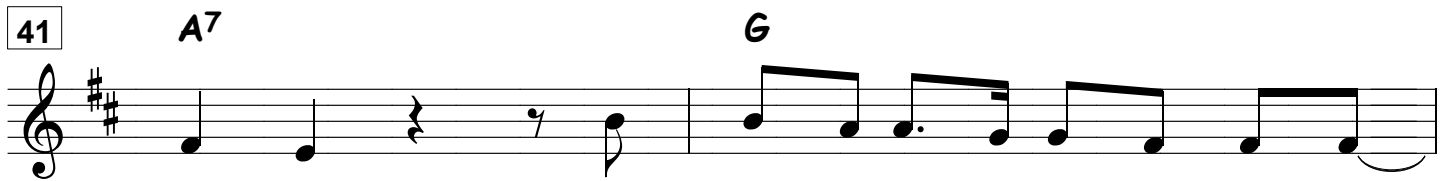

nis - so! Os prin - ci - pais pro - ble - mas do mun

43

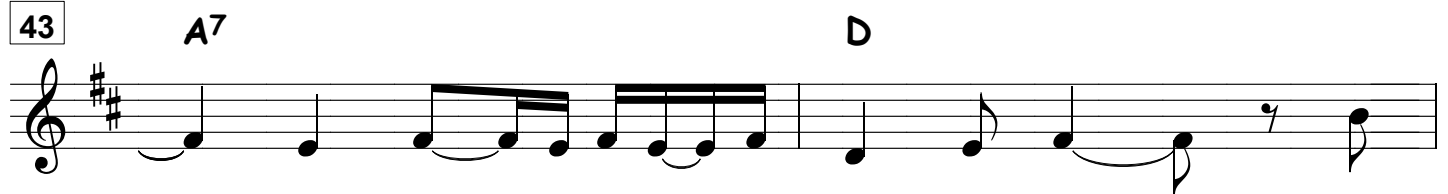

- do São de or - dem mo - ra - a - al! Não

45

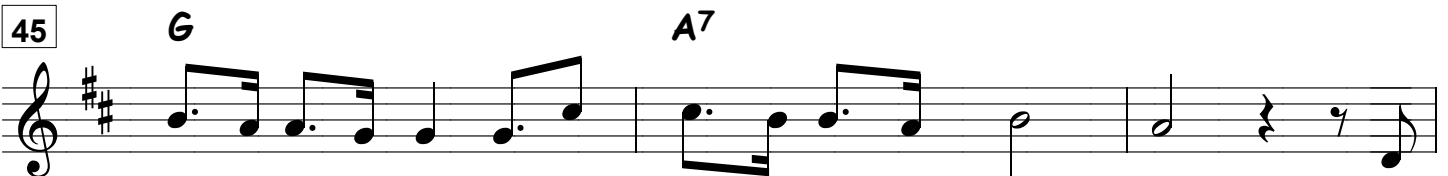

an - de dis - tra - í - do! Não fi - que\_a - lhe - io\_a is - so! Re -

48

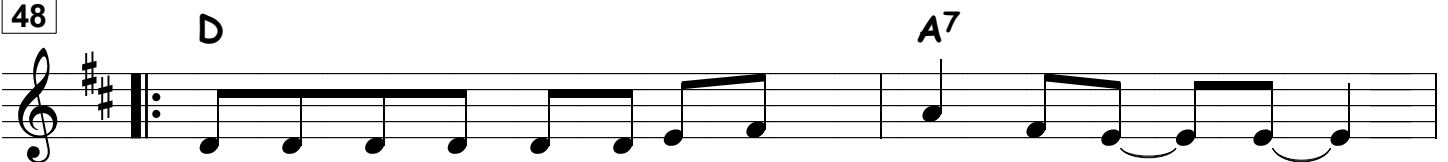

to - me seu ca - mi - nho fa - ça su - a par - te

50

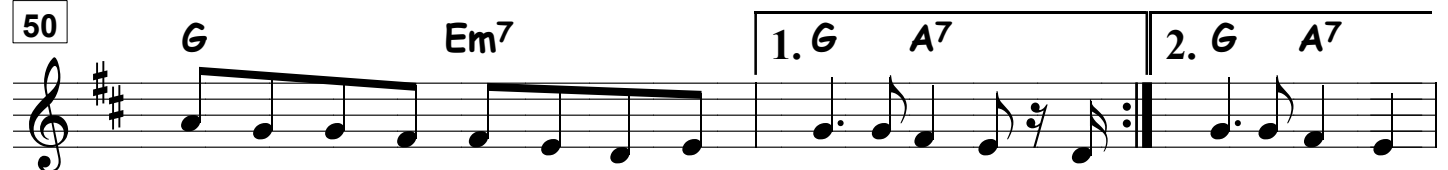

Dei - xe seu e - xem - plo! Dei - xe seu e - xem - plo Re - seu e - xem - plo -

53

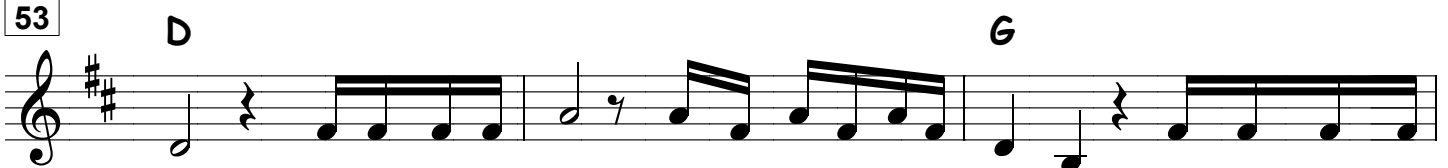

o! An - tes de cri - ar No - vas te - c - no - lo - gi - as pen - se\_em to - do\_o

56 **D** **A7**

bem que po-de-rá ge-rar o-b-ser-ve\_as

58 **D** **G** **D9** **A7**

leis da Na-tu-re-za tu-do\_en-si-nam! tu-do\_en

60 **D** **A7** **D** **Em7**

-si-nam! Tu-do\_en-si-nam! A ra-zão a-pon-ta pa-ra\_a be-le

63 **A7** **Em7**

-za da vi-da! A ra-zão a-pon-ta pa-ra\_a de-fe

65 **A7** **G**

-sa da vi-da! Em to-dos os ní-veis por

67 **A7** **D**

to-da\_a par-te! A Ter-ra! mo-di-fi-ca

70 **A7** **Em7**

-rá a-lé-em dos com-bus-tí-veis

72 **G** **A7** **D**

fós-seis, U-si-nashi-dre-lé-tri-e\_a-tô-mi-cas! Ou-tra fon-te de luz bri-lha

75 **A7** **Em7**

- rá mais a - lé - em: A Cons - ci

77 **G** **A7** **1. D A7**

- ên - cia do Ho - mem de bem

79 **2. D** **G** **A7**

be-em Os prin-ci-pais pro-ble-mas do mun - do São de or-dem mo

82 **D** **G** **A7**

-ra - a - al! Não an - de dis - tra - í - do! Não fi - que\_a - lhe - io\_a is -

85 **D** **A7**

sol! Re - to - me seu ca - mi - nho fa - ça su - a par - te

88 **G** **Em** **1. G A7** **2. G A7 D**

Dei-xe seu e-xem-plo! Dei-xe seu e-xem-plo Re - seu e-xem-plo - o

92 **D** **Bm7** **G** **Asus4** **D**